

PRŮKAZ ENERGETICKÉ NÁROČNOSTI BUDOVY

vydaný podle zákona č. 406/2000 Sb., o hospodaření energií, a vyhlášky č. 78/2013 Sb., o energetické náročnosti budov

Ulice, číslo: **Nad Palatou 613/29**

PSČ, místo: **15000 Praha 5 Smíchov**

Typ budovy: **Polyfunkční**

Plocha obálky budovy: **2812,37 m²**

Objemový faktor tvaru A/V: **0,76 m²/m³**

Celková energeticky vztažná plocha: **1011,40 m²**

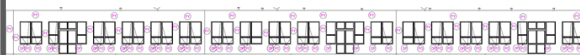

ENERGETICKÁ NÁROČNOST BUDOVY

Celková dodaná energie

(Energie na vstupu do budovy)

Neobnovitelná primární energie

(Vliv provozu budovy na životní prostředí)

Měrné hodnoty kWh/(m²·rok)

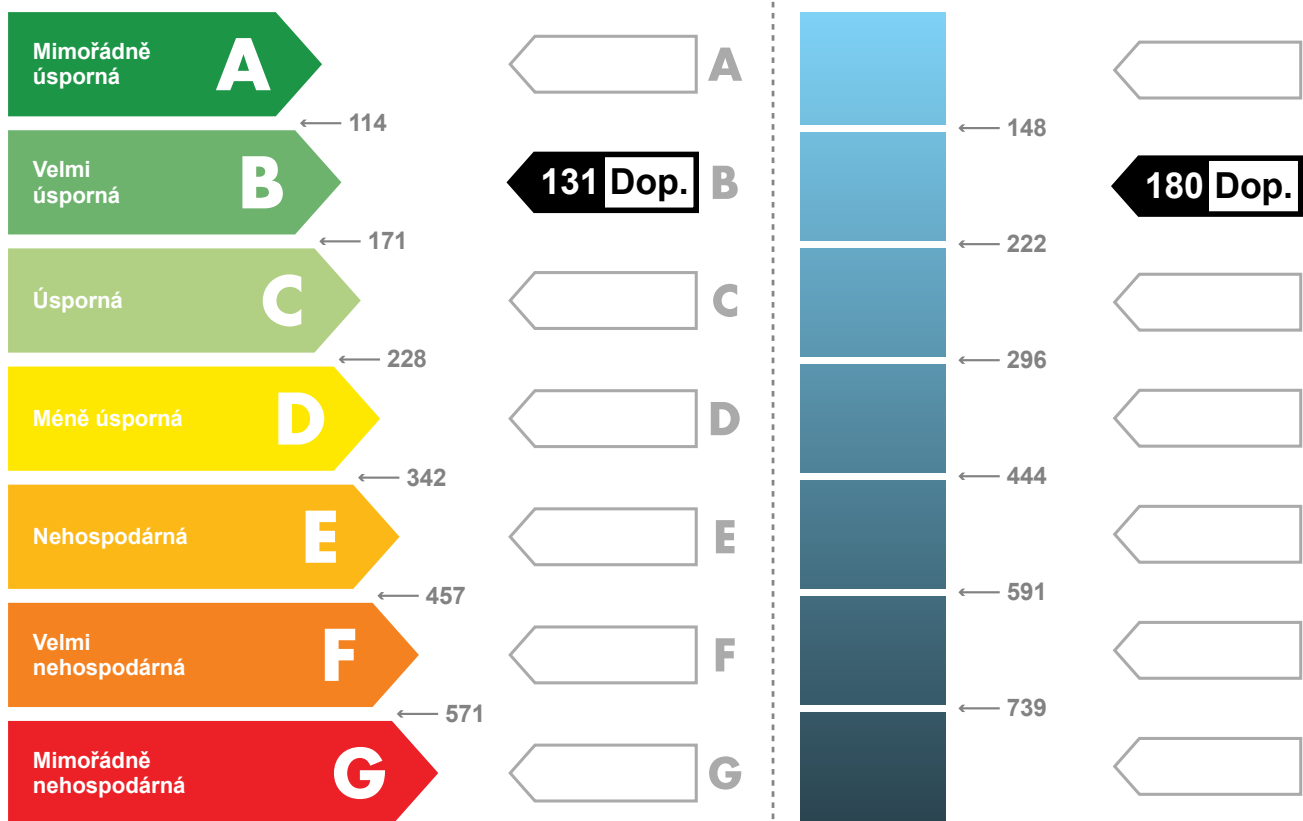

Hodnoty pro celou budovu
MWh/rok

132,4

181,6

DOPORUČENÁ OPATŘENÍ

Opatření pro	Stanovena
Vnější stěny:	<input type="checkbox"/>
Okna a dveře:	<input type="checkbox"/>
Střechu:	<input type="checkbox"/>
Podlahu:	<input type="checkbox"/>
Vytápění:	<input type="checkbox"/>
Chlazení / klimatizaci:	<input type="checkbox"/>
Větrání:	<input type="checkbox"/>
Přípravu teplé vody:	<input checked="" type="checkbox"/>
Osvětlení:	<input type="checkbox"/>
Jiné:	<input type="checkbox"/>

Popis opatření je v protokolu průkazu a vyhodnocení jejich dopadu na energetickou náročnost je znázorněno šipkou

Doporučení

PODÍL ENERGOONOSITELŮ NA DODANÉ ENERGII

Hodnoty pro celou budovu
MWh/rok

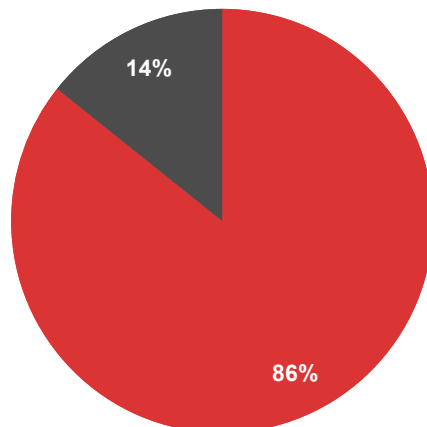

■ Zemní plyn - 113,5
■ Elektřina ze sítě - 18,9

UKAZATELE ENERGETICKÉ NÁROČNOSTI BUDOVY

	Obálka budovy	Vytápění	Chlazení	Větrání	Úprava vlhkosti	Teplá voda	Osvětlení
	U_{em} W/(m ² ·K)	Dílčí dodané energie Měrné hodnoty kWh(m ² ·rok)					
Mimořádně úsporná							
A							
B	0,37	100		2			16
C						13 Dop.	
D							
E							
F							
G							
Mimořádně ne hospodárná							
Hodnoty pro celou budovu MWh/rok		100,7		2,2		13,0	16,6

Zpracovatel: **Pavel Ráček**

Kontakt: **606601104**

racek.mimon@seznam.cz

Osvědčení č.: **200**

Vyhotoveno dne: **19.12.2016**

Podpis: